

CAISSERIES BELLE-VUE

Avenue de Heppignies, 14
6220 Fleurus

Ligne 1 - Rex

Schéma reconstitué d'après l'original + ajout des
modifications intervenues au cours du temps.

	Position	Numéro de folio	Titre	Date
A	1	0	Page de garde	04/08/2022
	2	0.a	Sommaire	01/08/2022
B	3	1	Alimentation	06/07/2022
	4	2	Tension de commande + Arrêt d'Urgence	06/07/2022
	5	2.1	Tension de commande + Signalisation de défaut	06/07/2022
C	6	14B	Commande manuelle frein moteur (réglage toupie gauche)	06/07/2022
	7	31.0S	Réglage épaisseur par PST	06/07/2022
	8	31.2S	Réglage toupie gauche (FL) par PST	06/07/2022
D	9	49.01	Alimentation Siemens Simodrive 611A en 380V !	06/07/2022
	10	49.02	Alimentation Siemens Simodrive 611A en 380V !	06/07/2022
	11	49.03	Régulation de la consigne de vitesse d'avance	06/07/2022
E	12	49.04	Commande d'avance en fonction de la charge aux arbres de travail	06/07/2022
	13	5BL	Arbre inférieur dégauchisseuse (A)	06/07/2022
	14	6BL	Arbre supérieur raboteuse (D)	06/07/2022
F	15	7BL	Arbre toupie gauche (FL)	06/07/2022
	16	8BL	Arbre toupie droite (FR)	06/07/2022
	17	301.01	Réglage électrique toupie droite + guide arrière	06/07/2022
G	18	301.02	Réglage électrique toupie droite + guide arrière	06/07/2022
	19	11BL	Arbre horizontal inférieur (HFRU) - scie	06/07/2022
	20	12BL	Arbre horizontal supérieur (HFRO) - fraise	06/07/2022
H	21	A32	Lubrification table	06/07/2022
	22	313S	Réglage en hauteur arbre horizontal supérieur (HFRO) - fraise	06/07/2022
	23	503S1	Réglage en hauteur arbre horizontal inférieur (HFRU) - scie	06/07/2022
I	24	231	Montée / descente rouleaux de sortie	06/07/2022
	25	21.8	Contacts de verrouillage pour l'automatisation	06/07/2022
	26	17.7.1	Panneau de commande	06/07/2022
J	27	17.7.2	Panneau de commande	14/07/2022
	28	17.7.3	Disposition pupitre Rex	01/08/2022
	29	17.7.4	Disposition pupitre Rex	01/08/2022

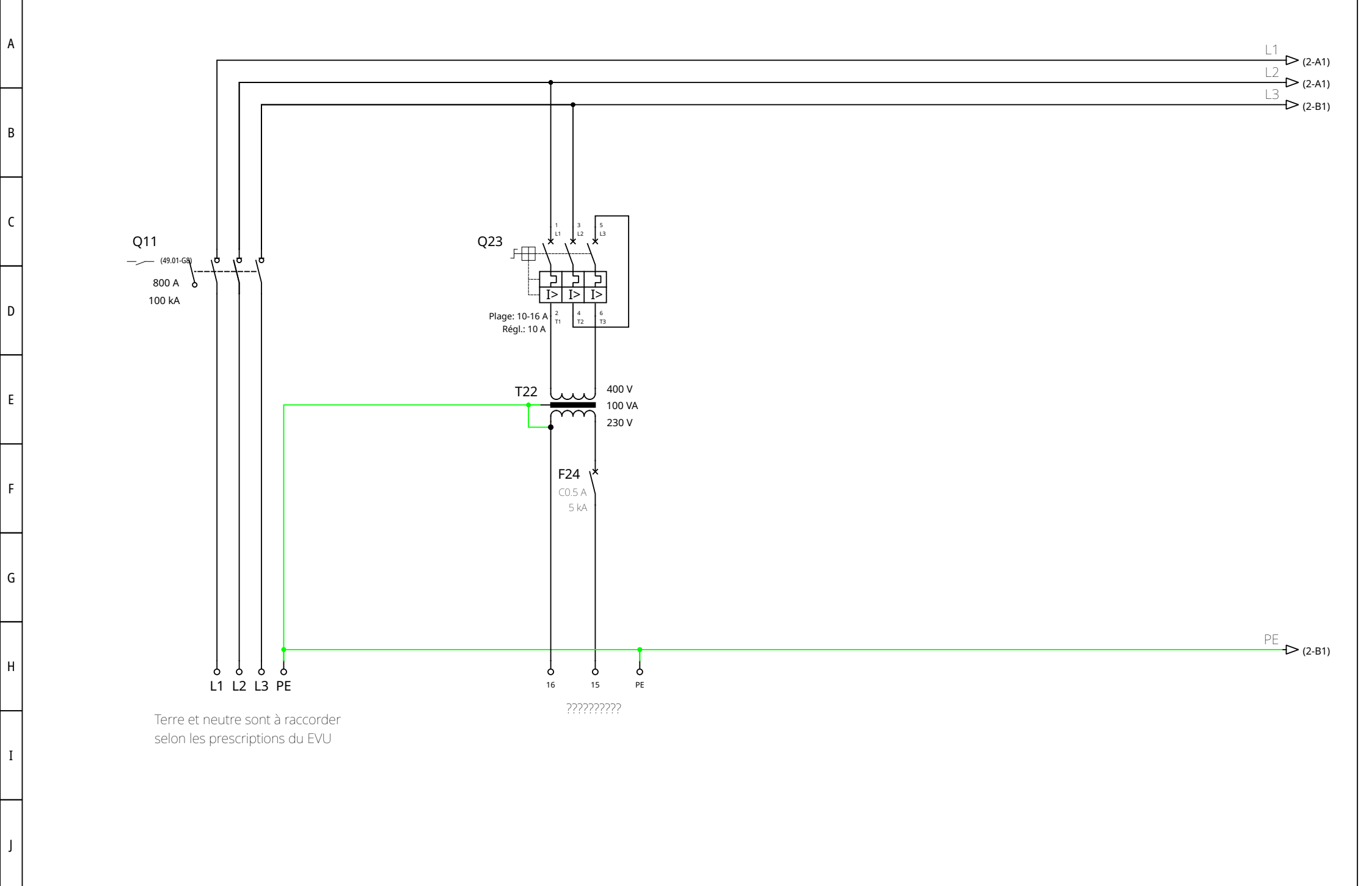

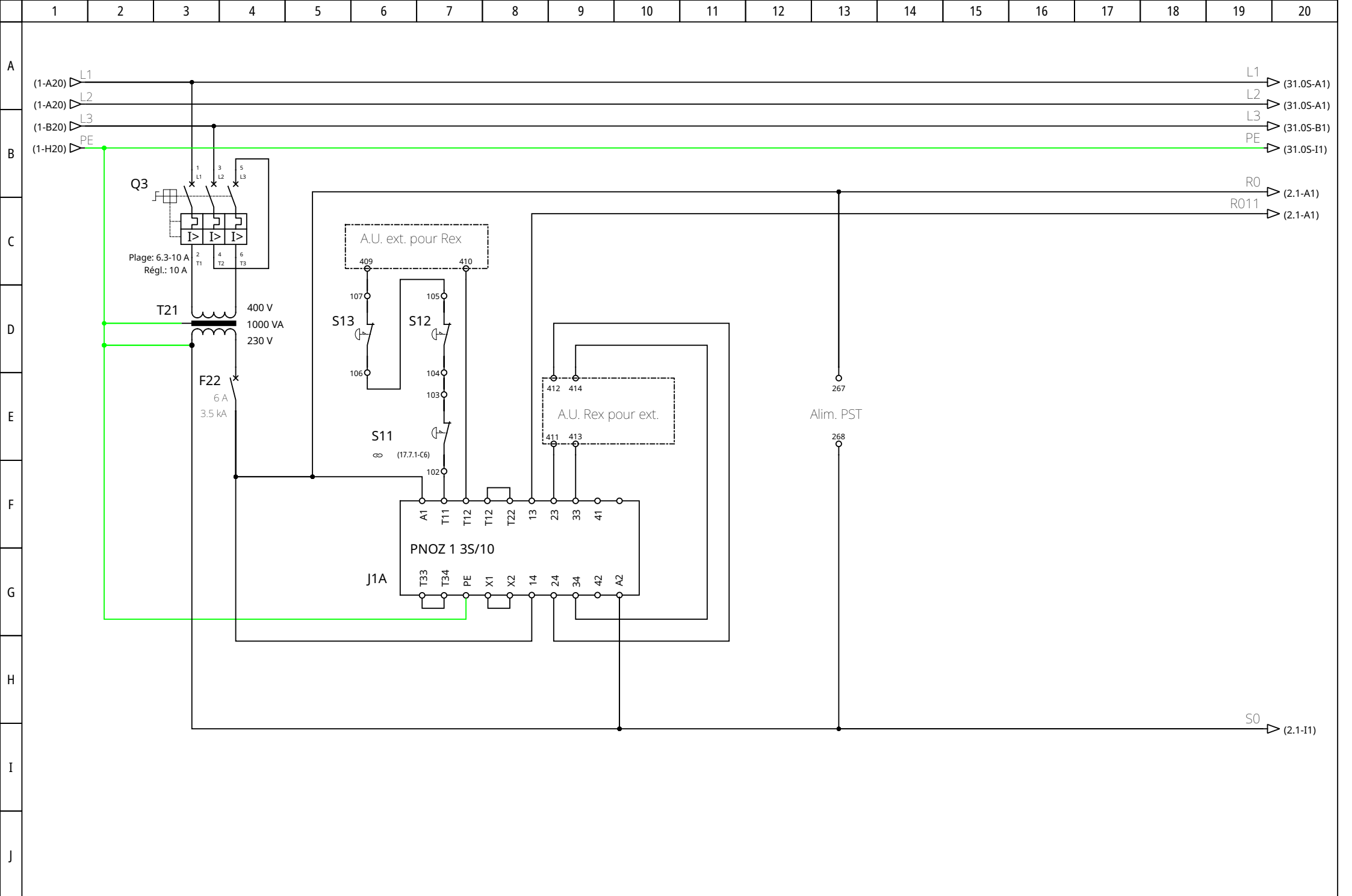

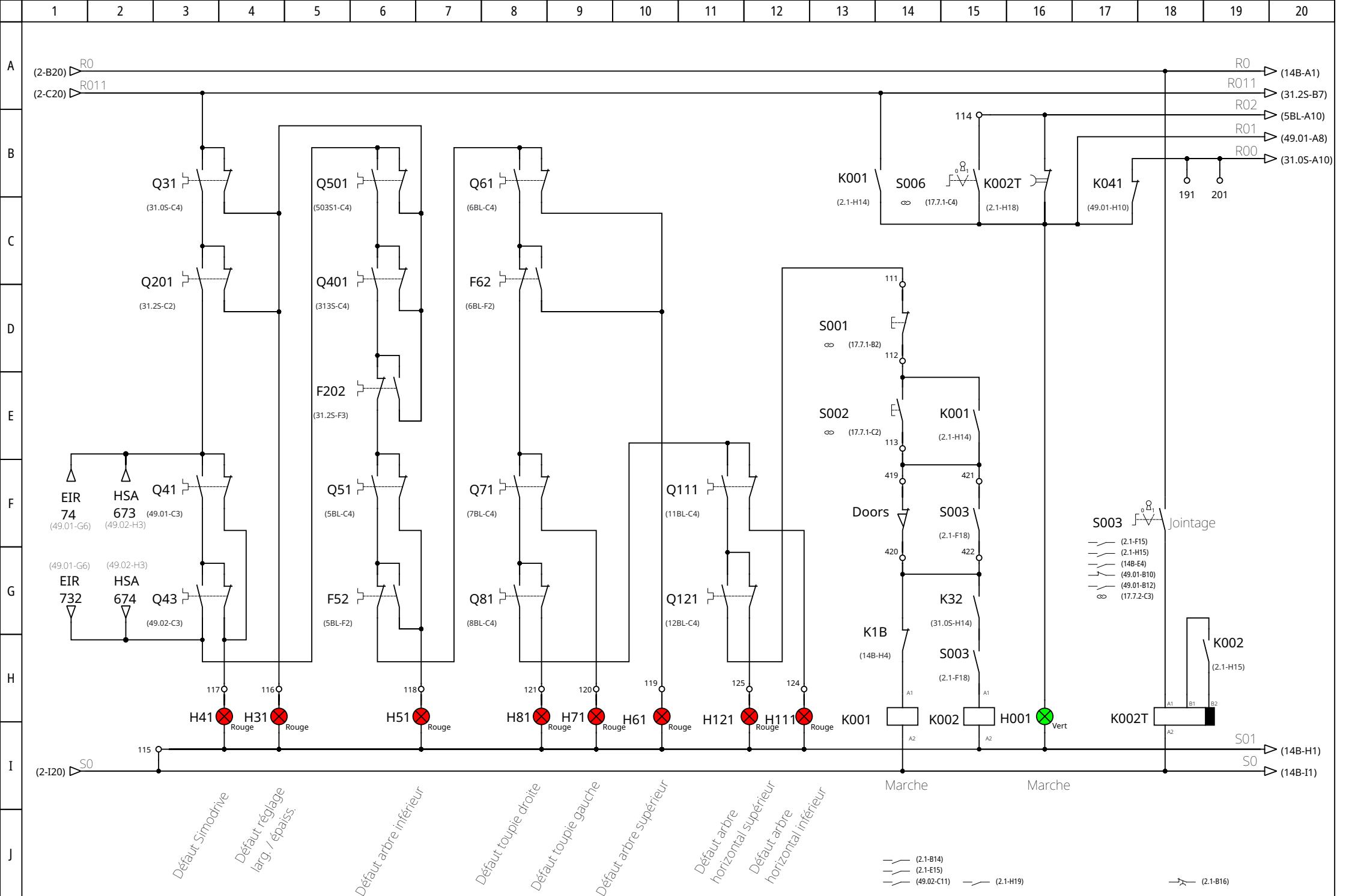

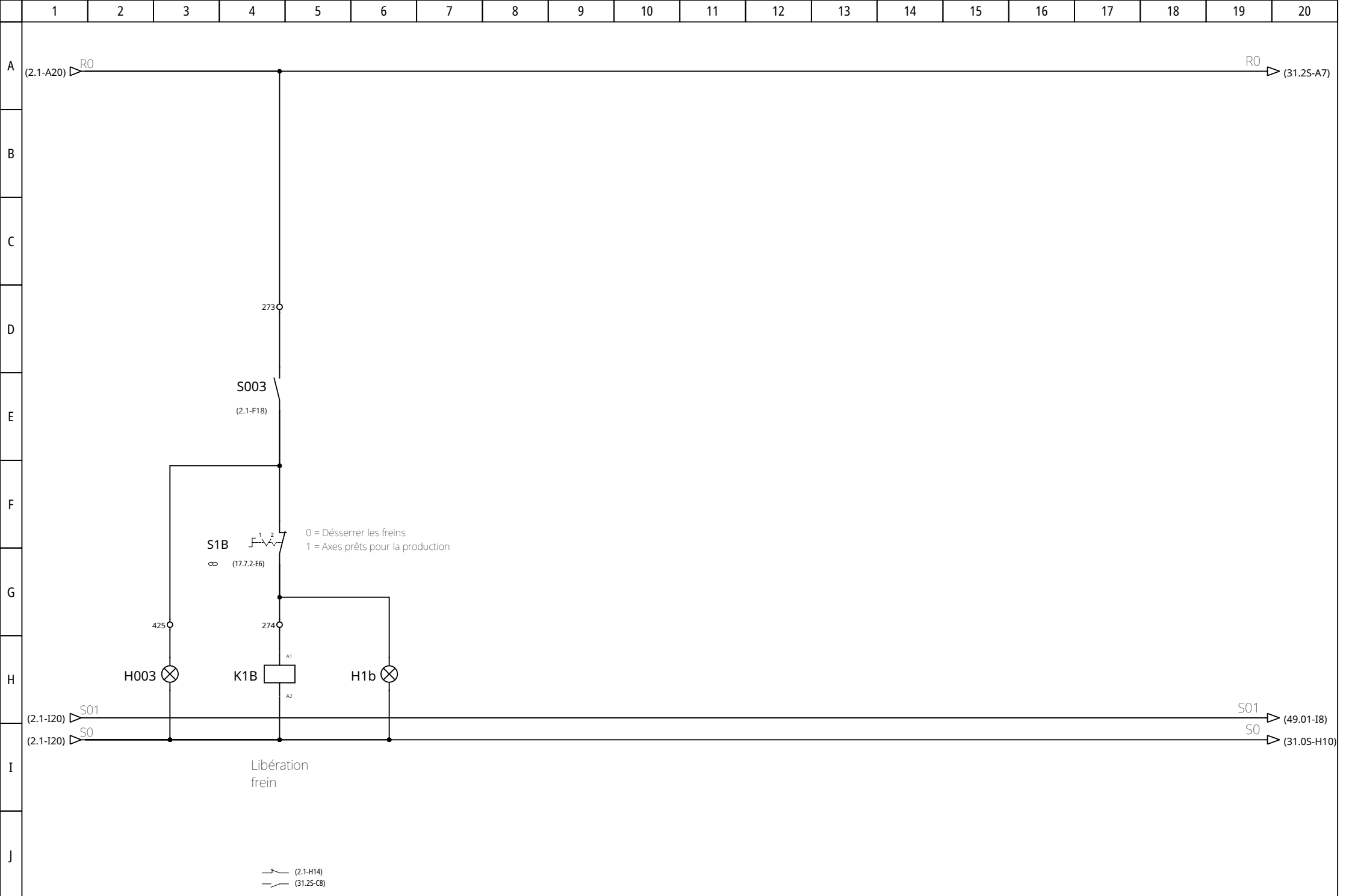

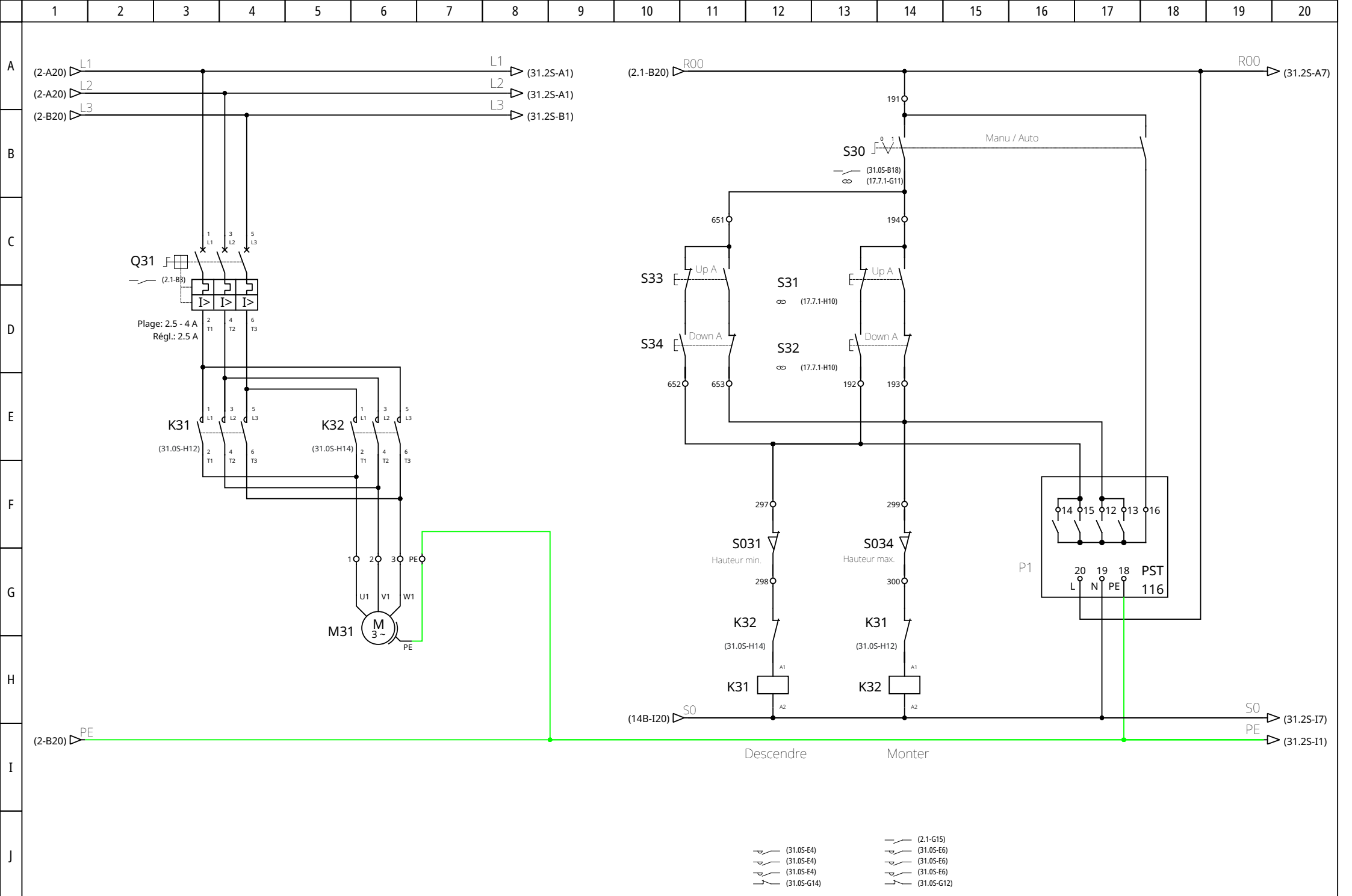

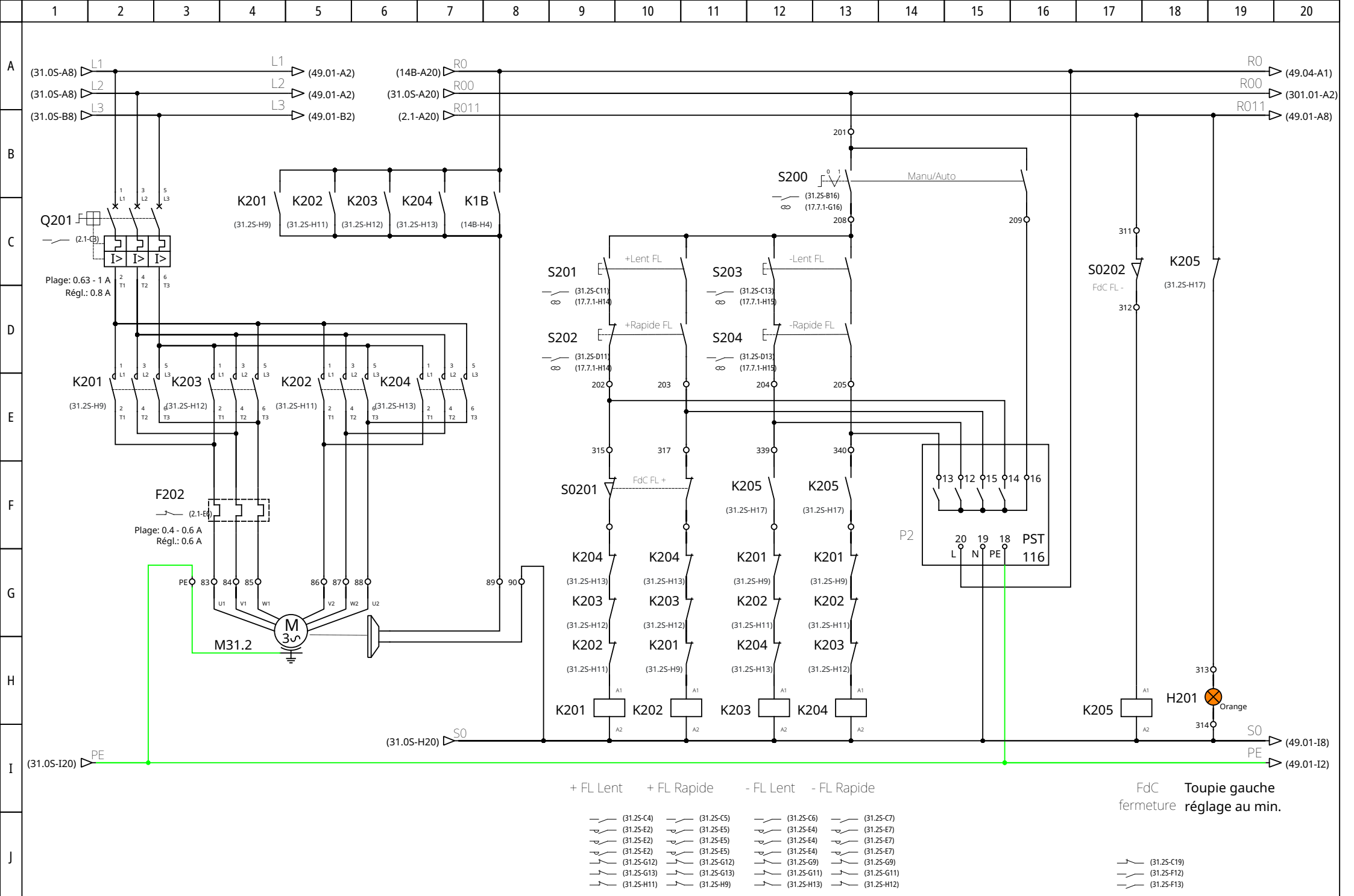

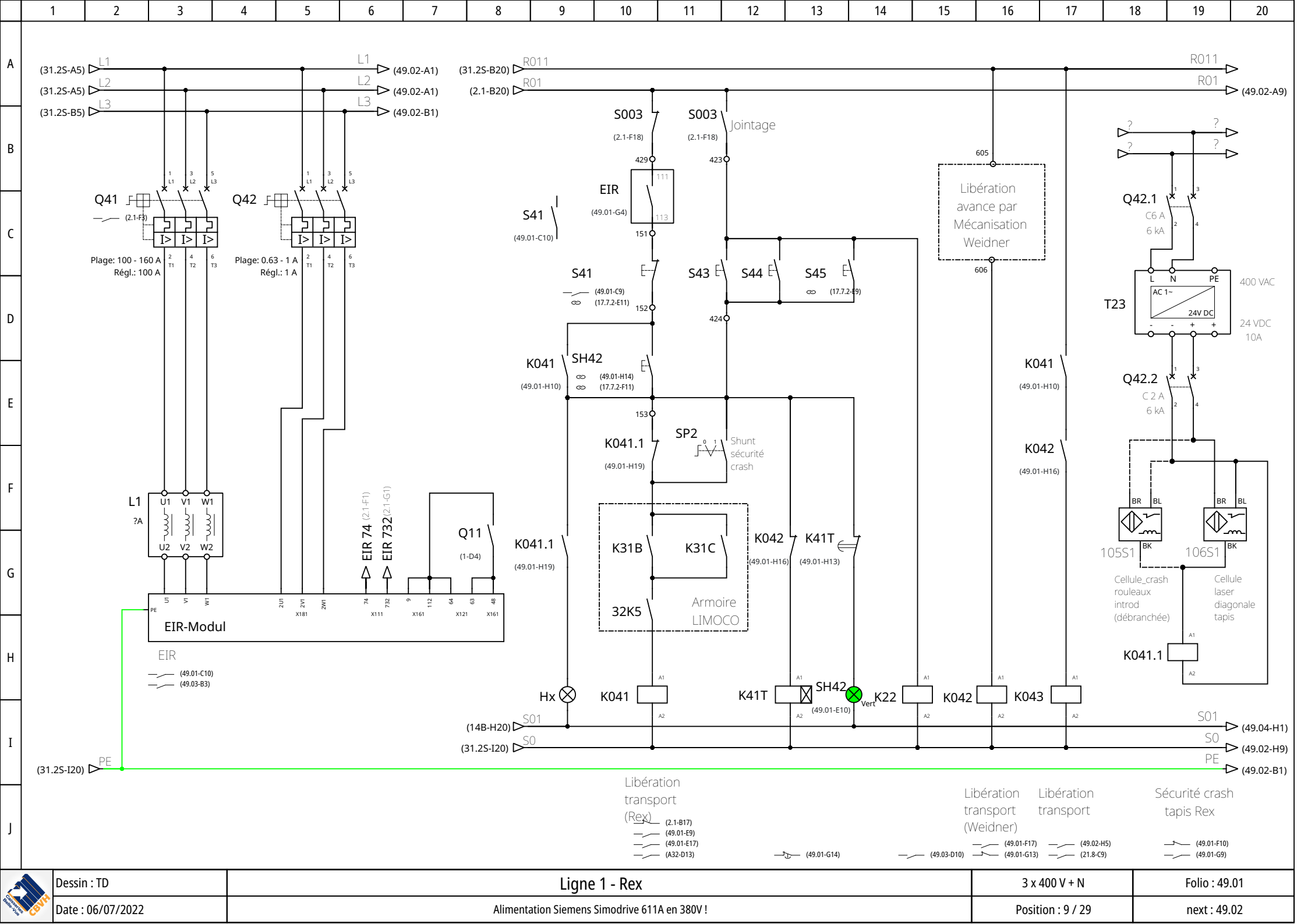

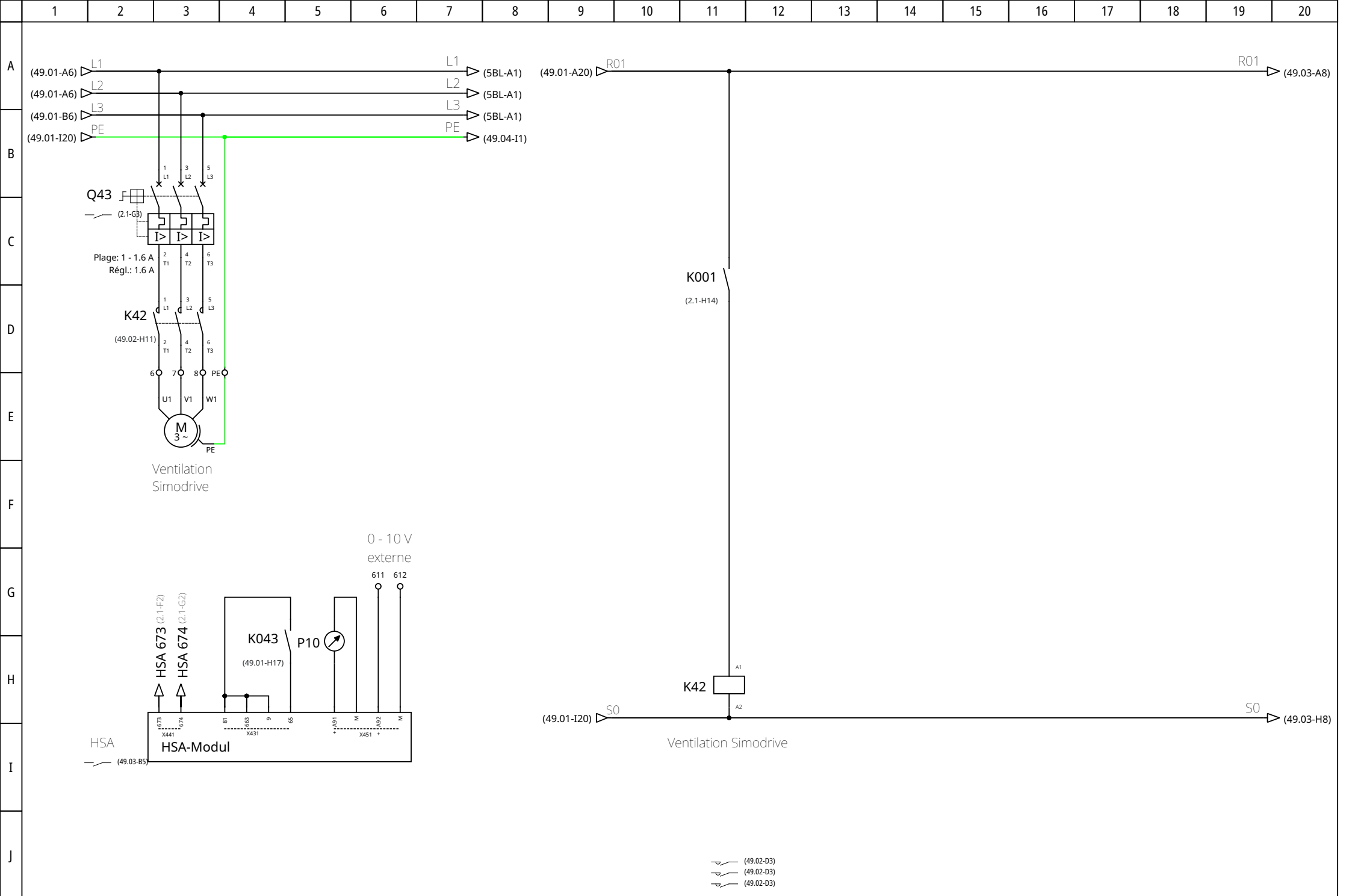

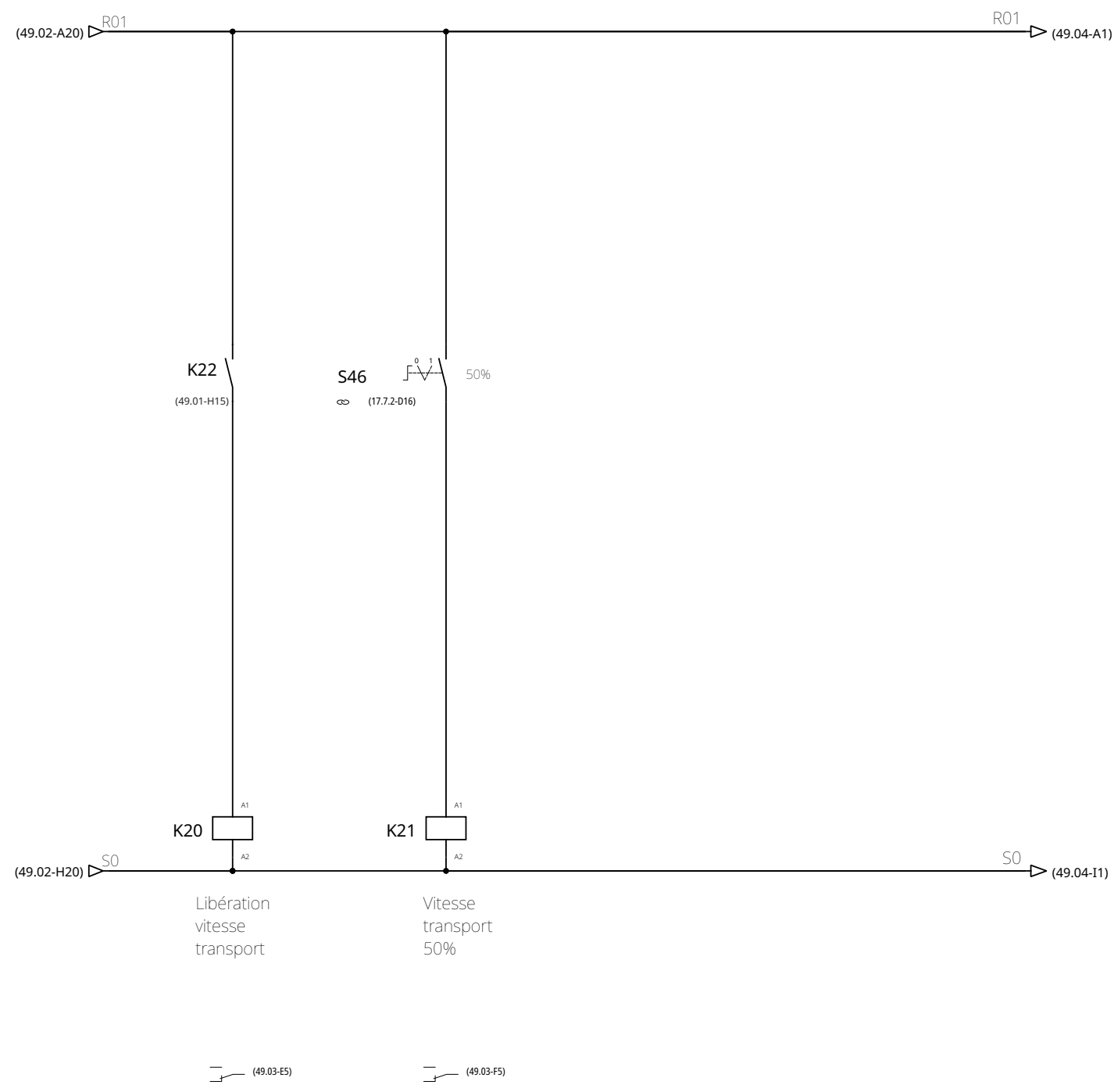
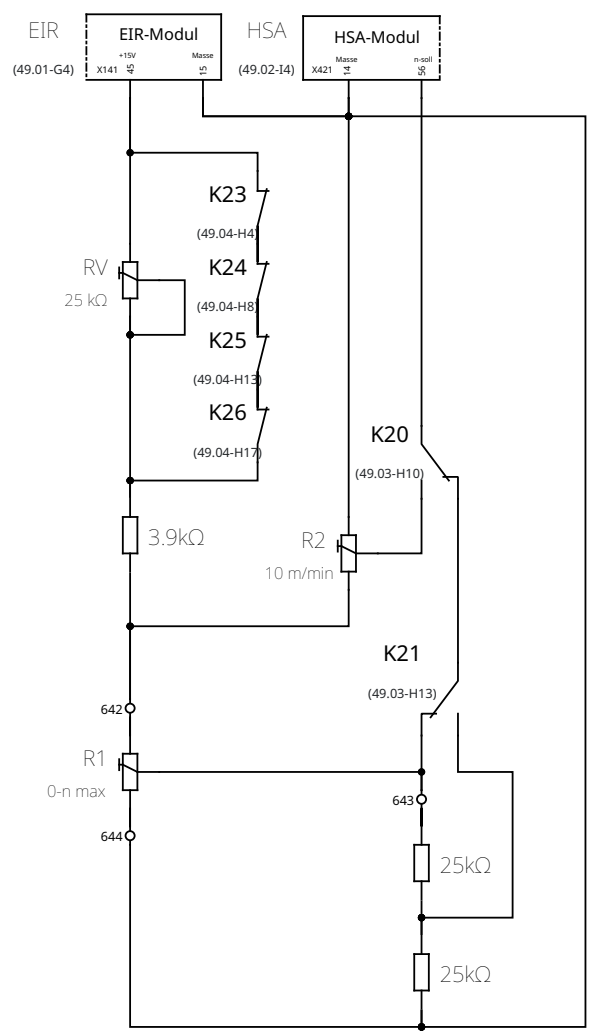

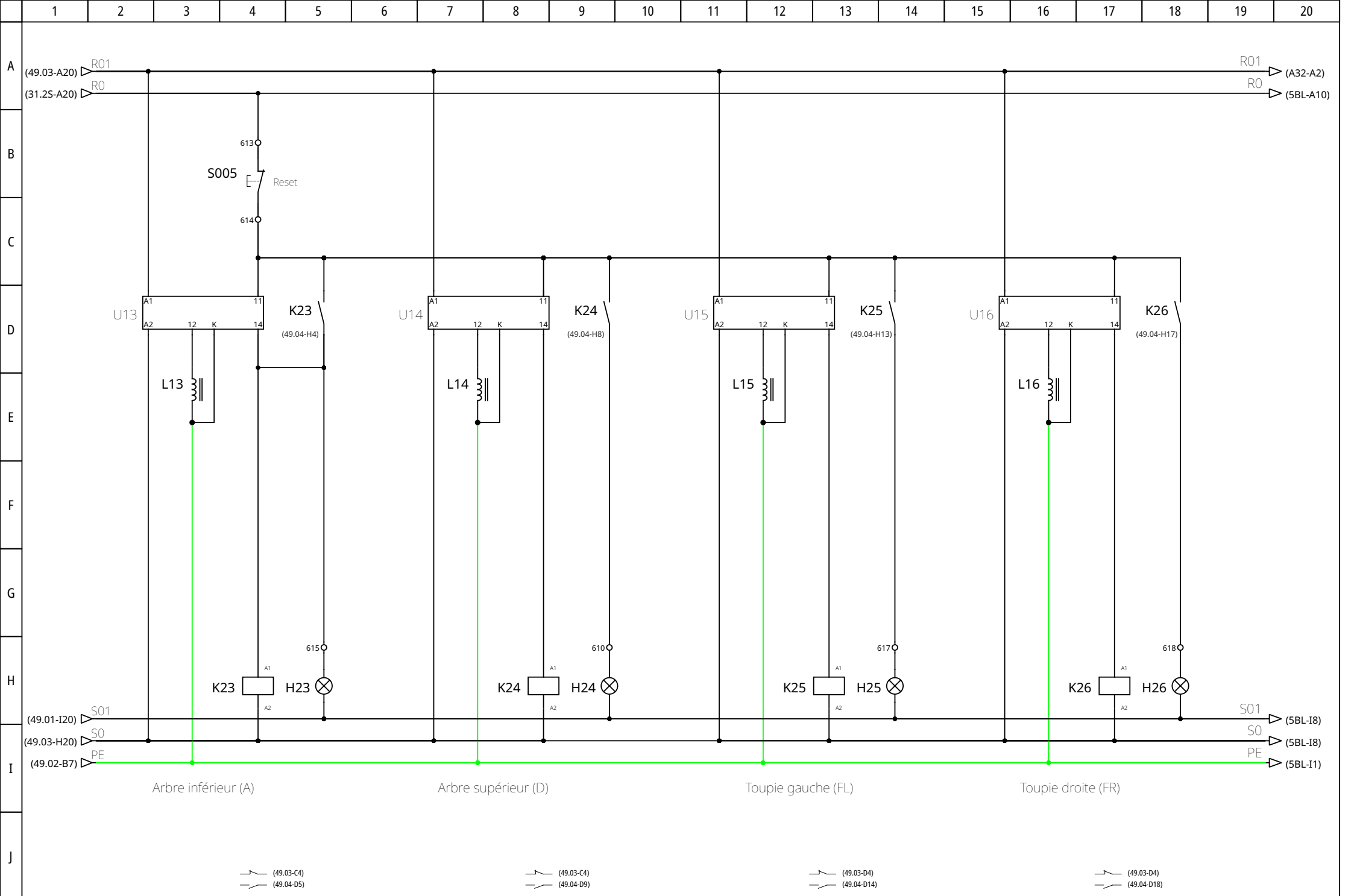

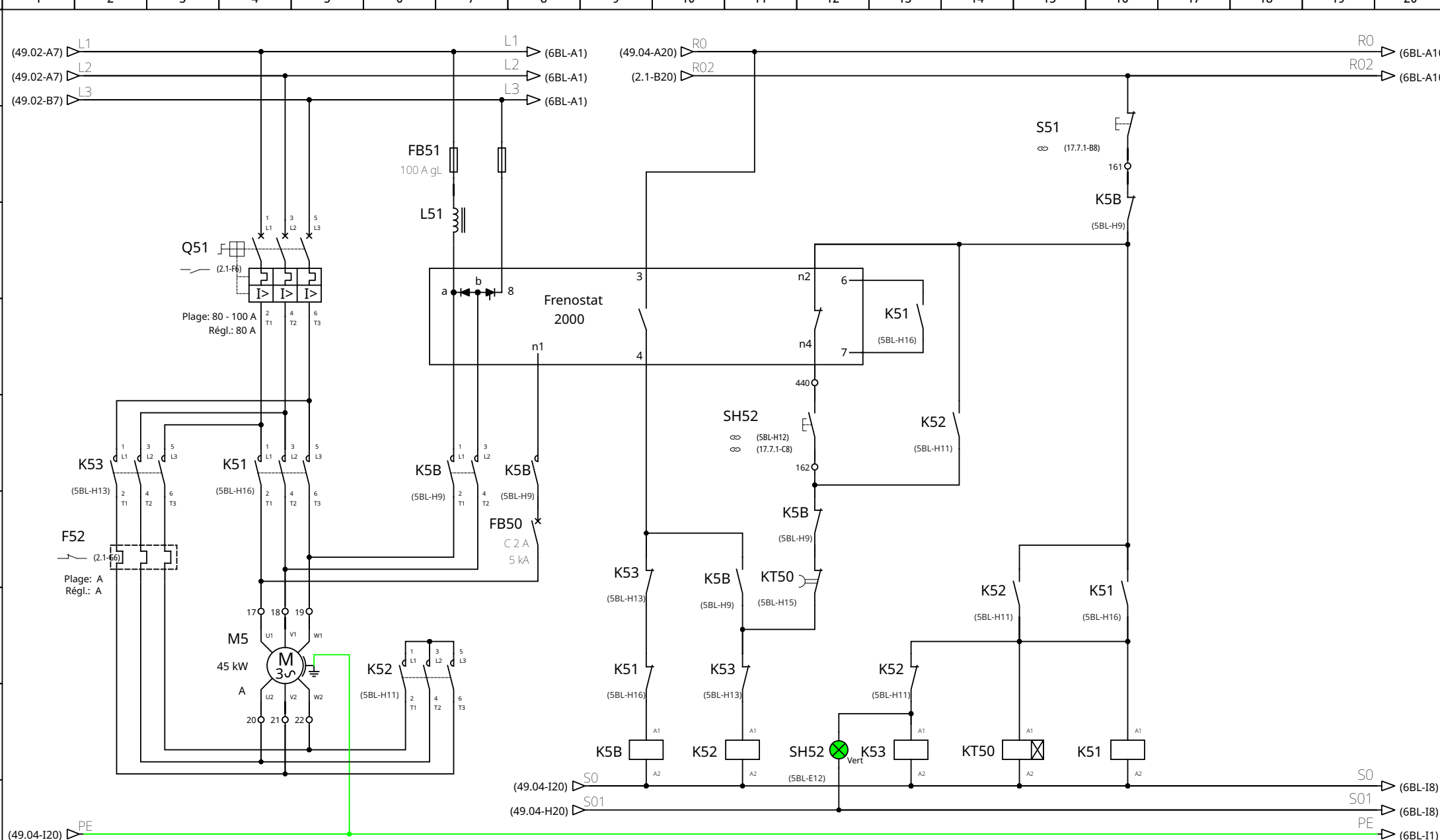

- | | | | | |
|---|---|--|--|-------|
| Frein | Y | Δ | Timer | Ligne |
| <ul style="list-style-type: none"> — (SBL-C16) — (SBL-E7) — (SBL-E7) — (SBL-E8) — (SBL-F11) — (SBL-F12) | <ul style="list-style-type: none"> — (SBL-E14) — (SBL-G6) — (SBL-G6) — (SBL-G6) — (SBL-G13) — (SBL-G15) | <ul style="list-style-type: none"> — (SBL-E2) — (SBL-E2) — (SBL-E2) — (SBL-F9) — (SBL-G11) — (21.8-D9) | <ul style="list-style-type: none"> — (SBL-D13) — (SBL-E4) — (SBL-E4) — (SBL-E4) — (SBL-G9) — (SBL-G16) | |

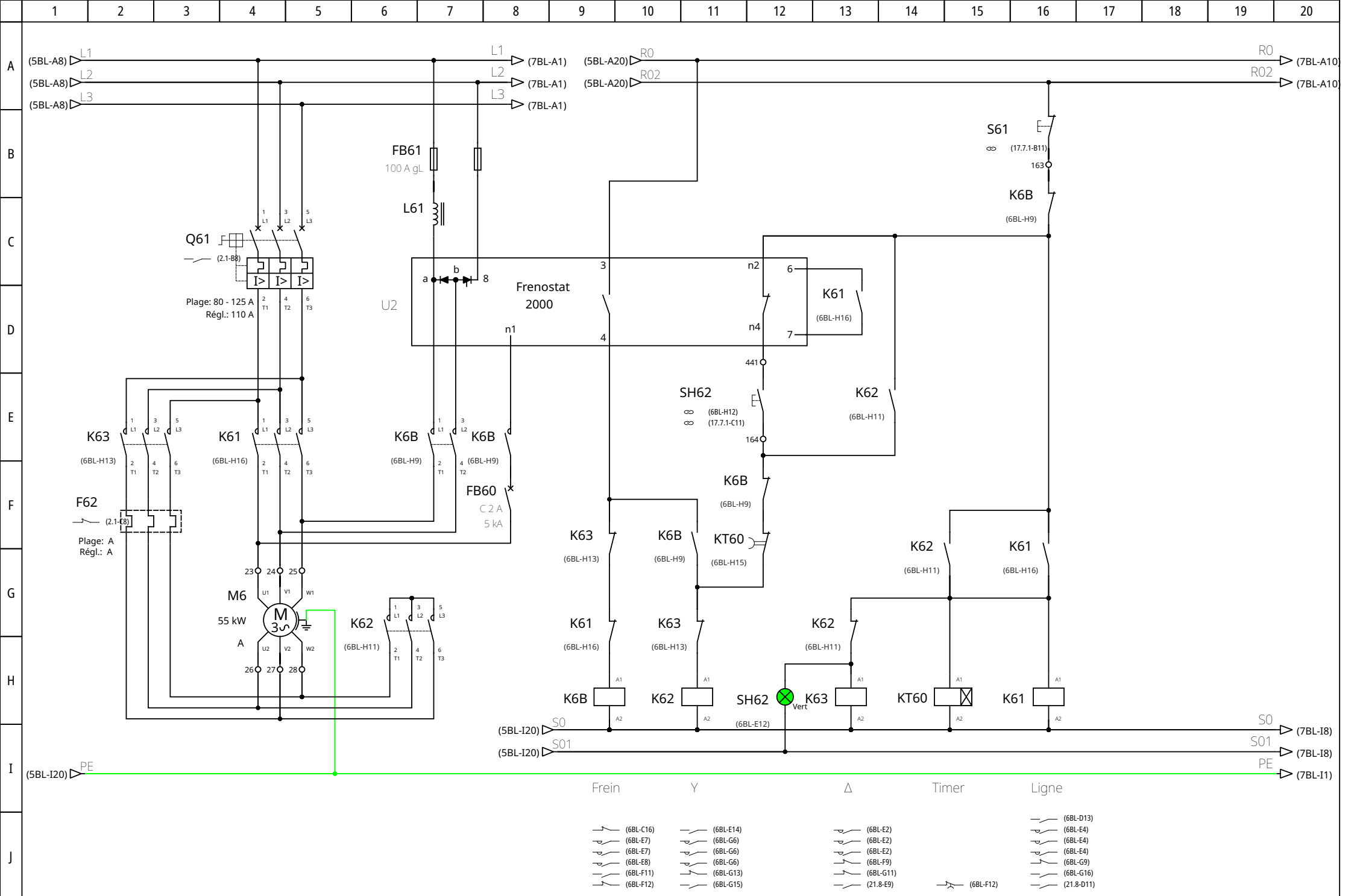

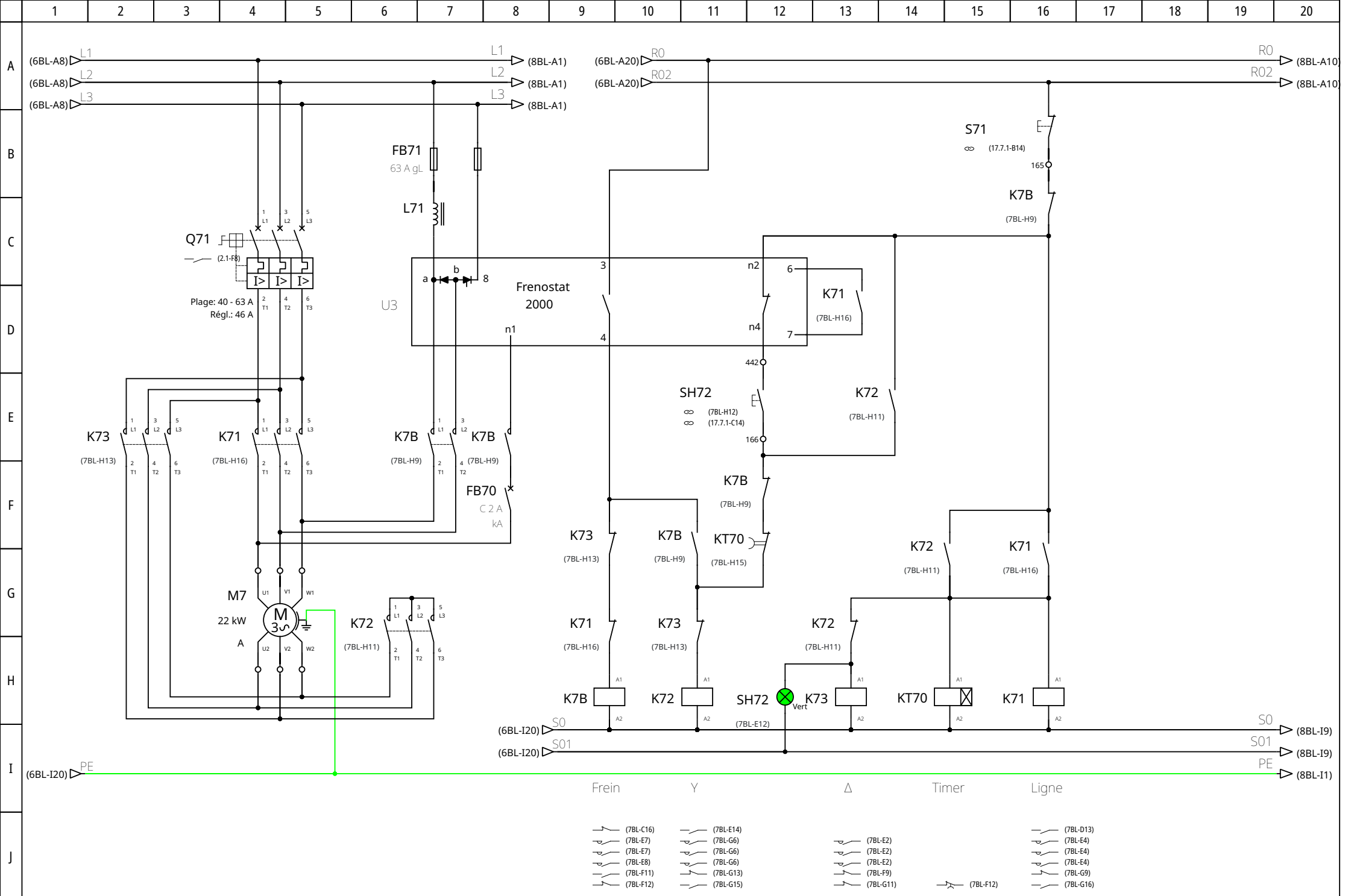

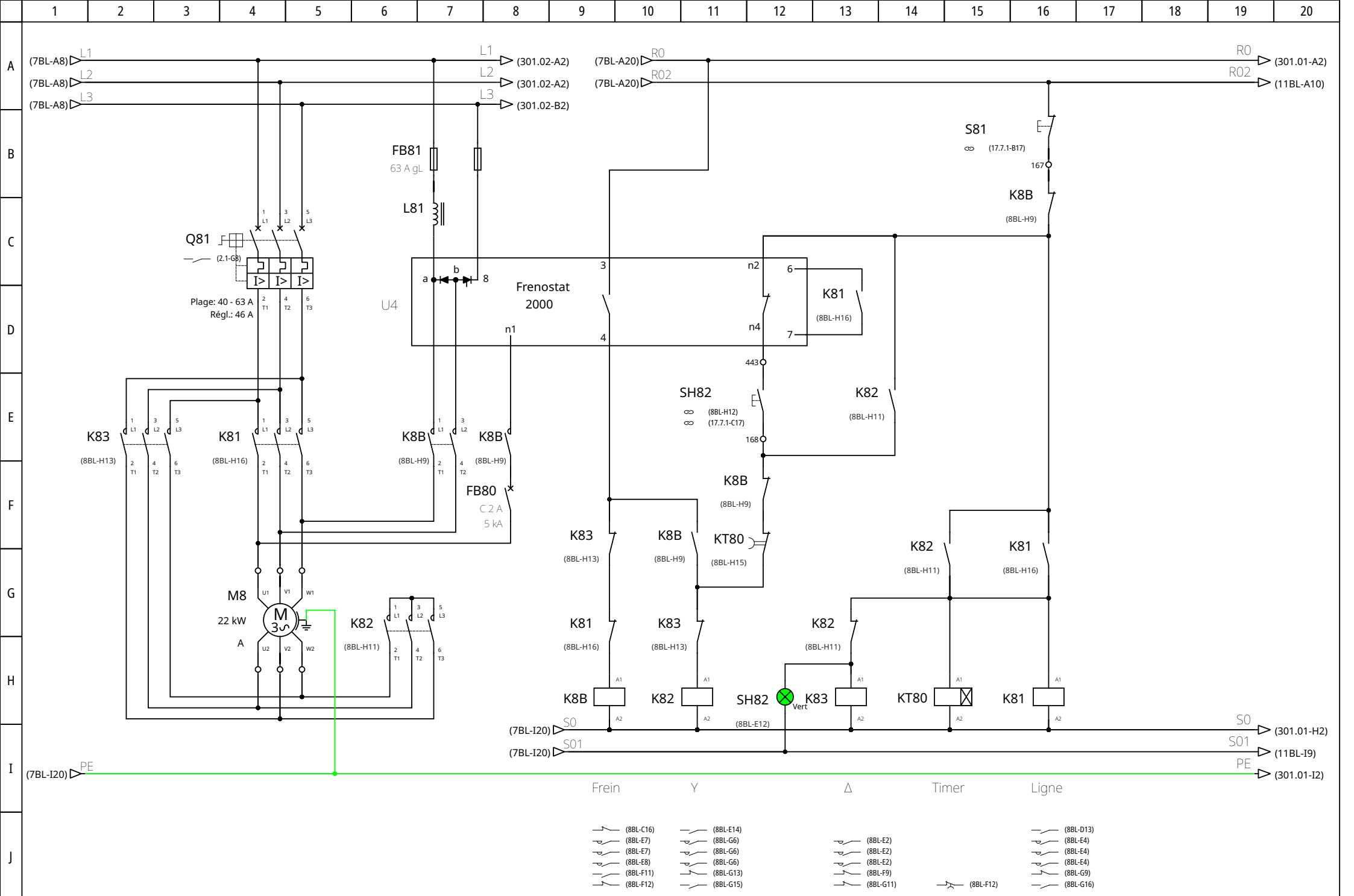

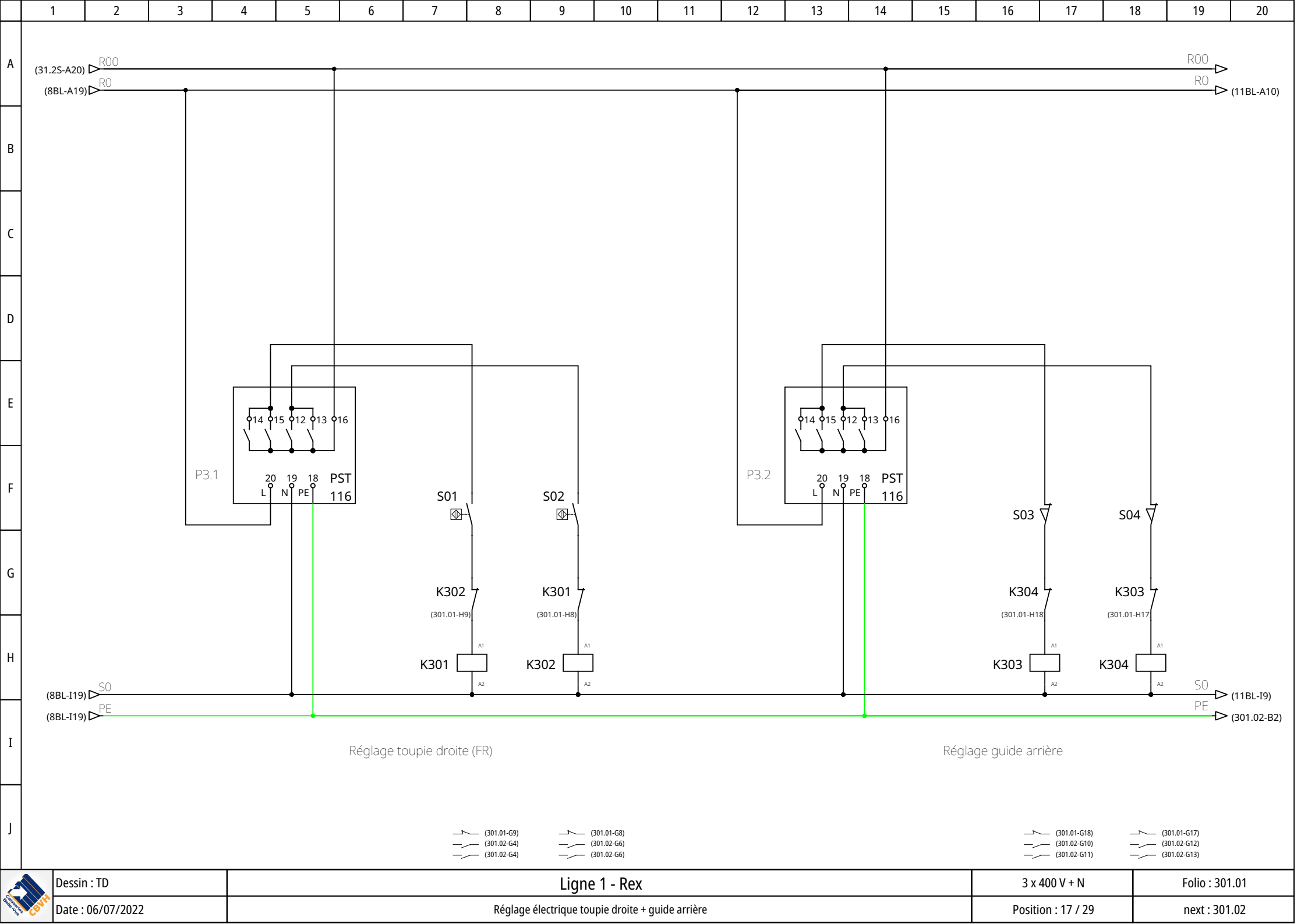

Réglage toupie droite (FR)

Réglage guide arrière



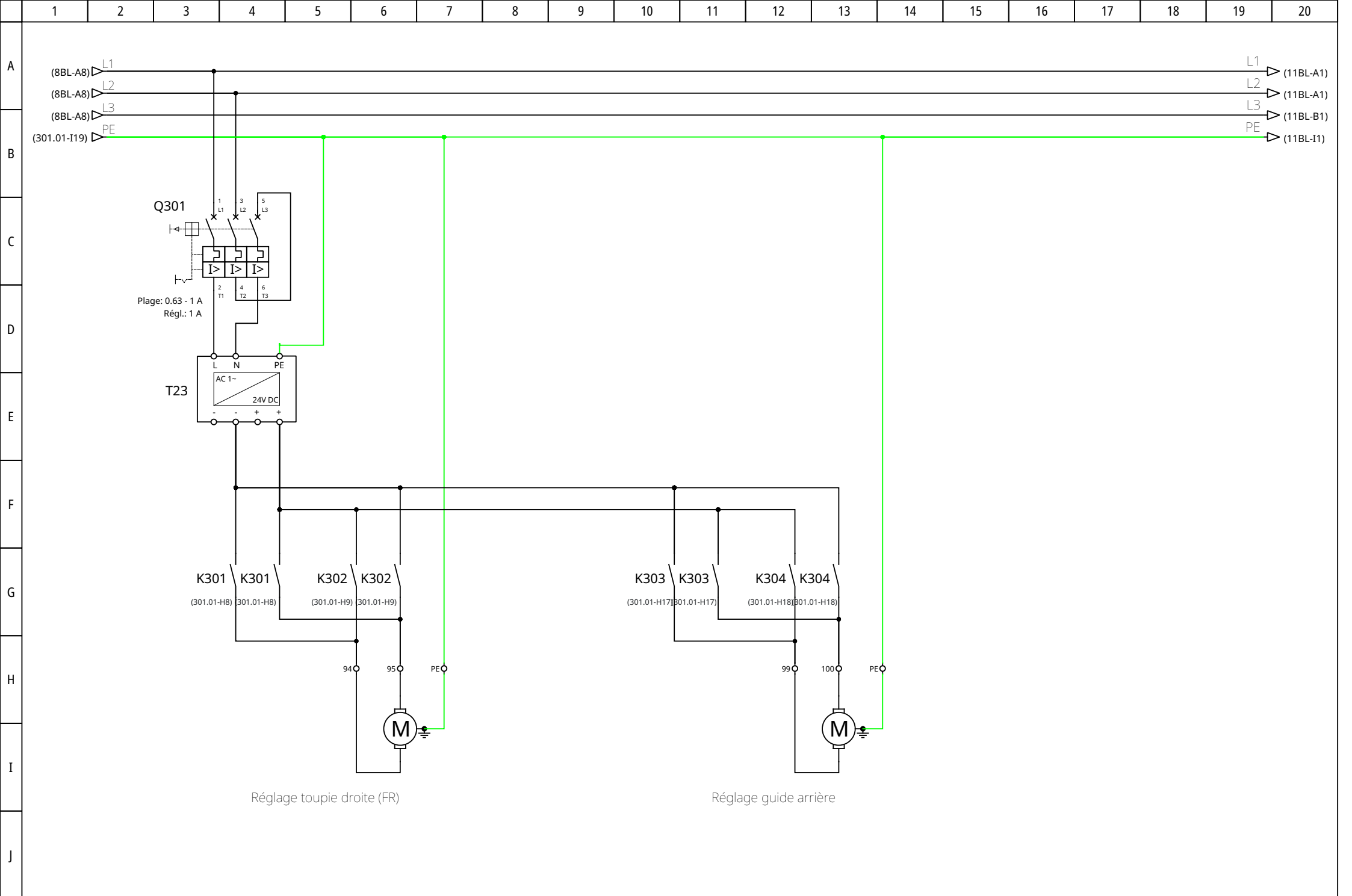

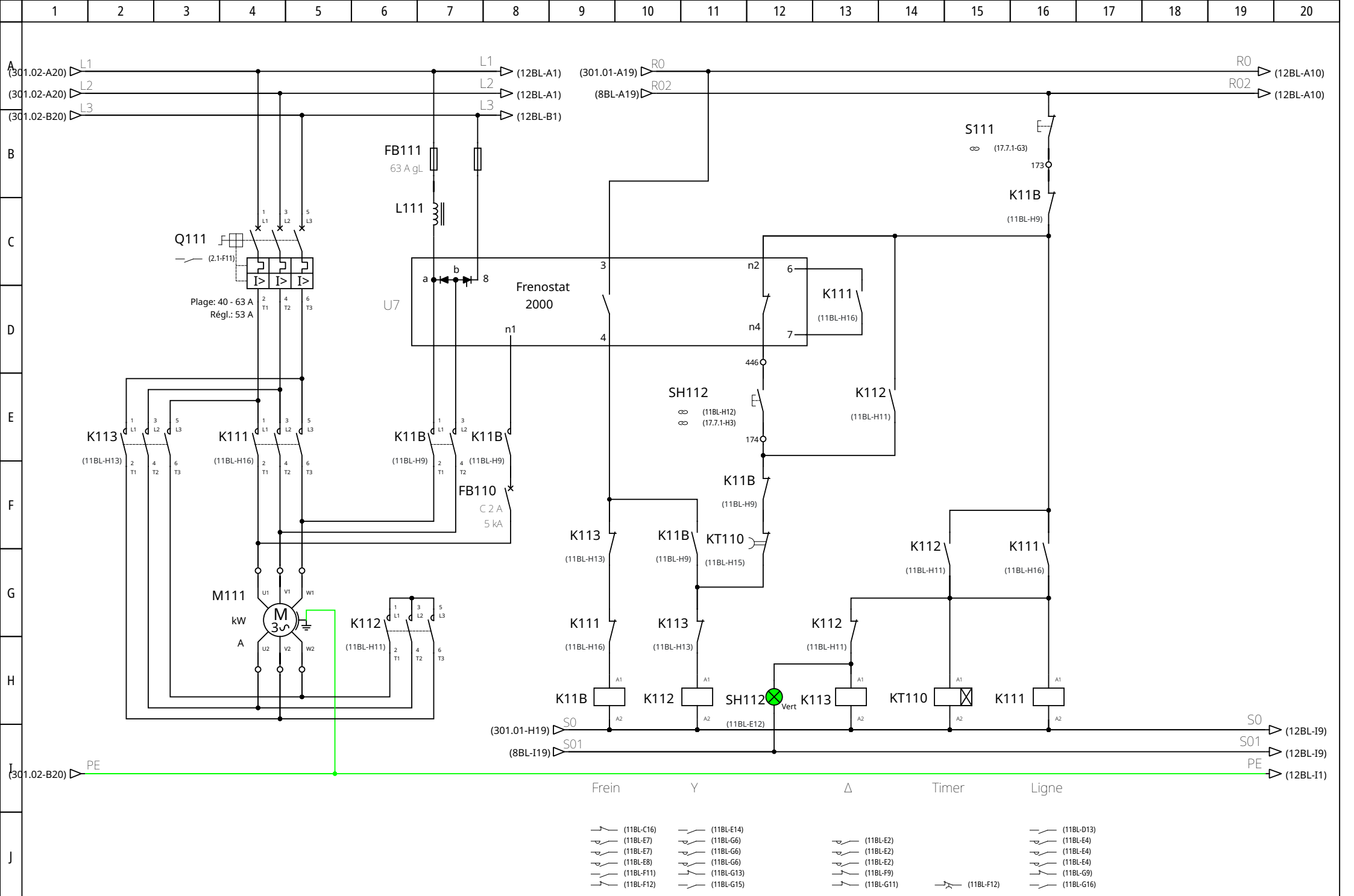

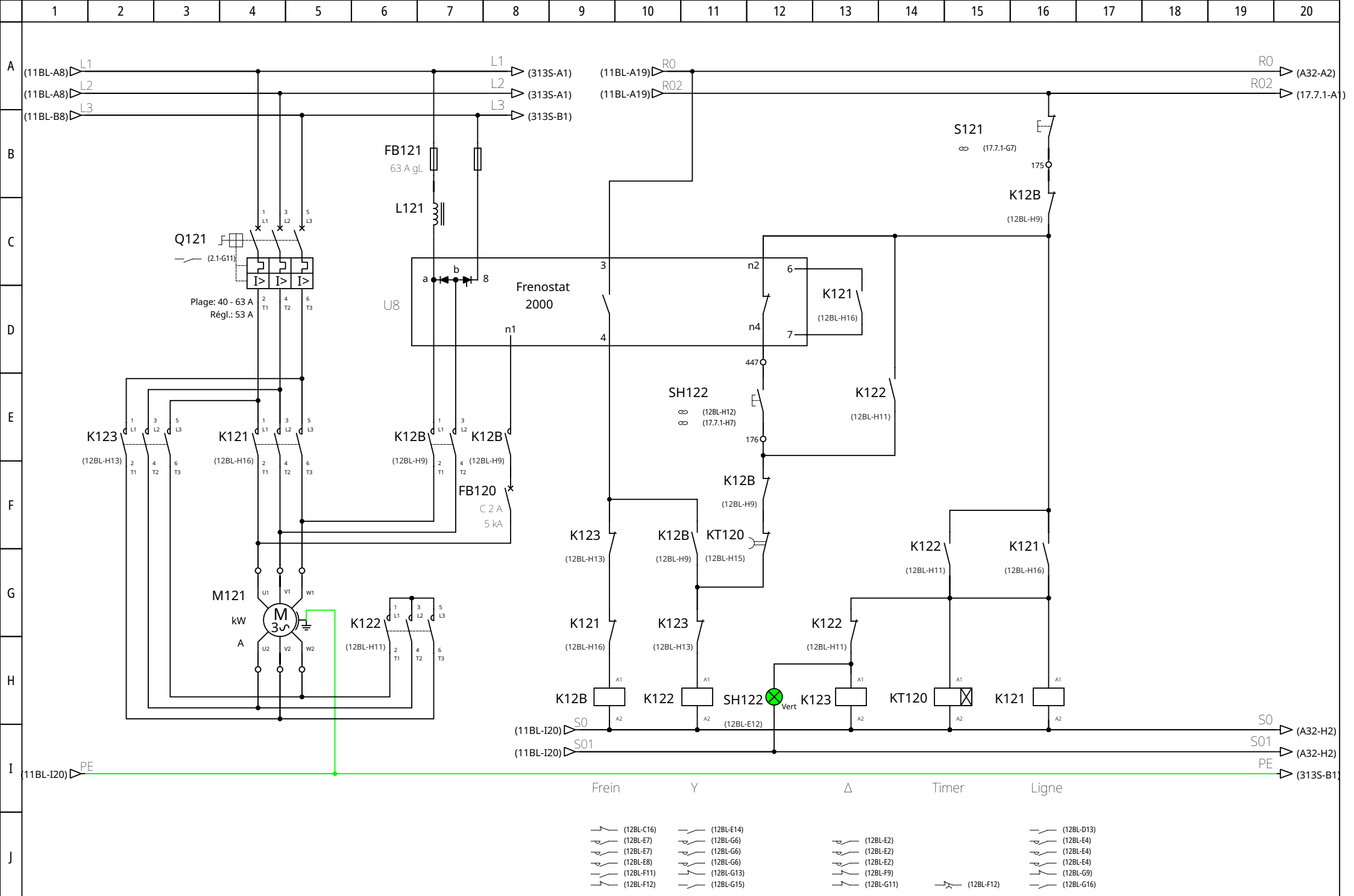

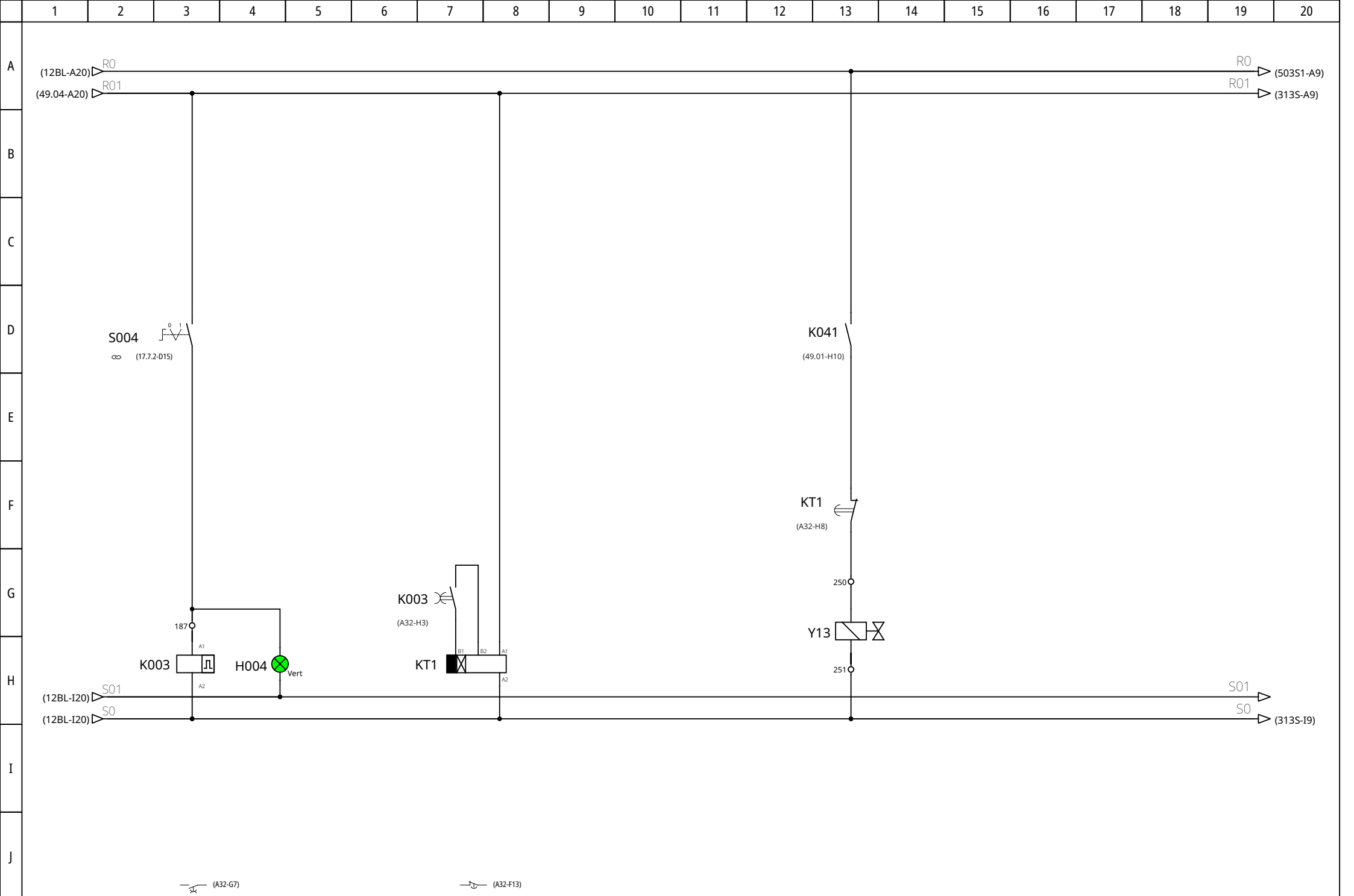

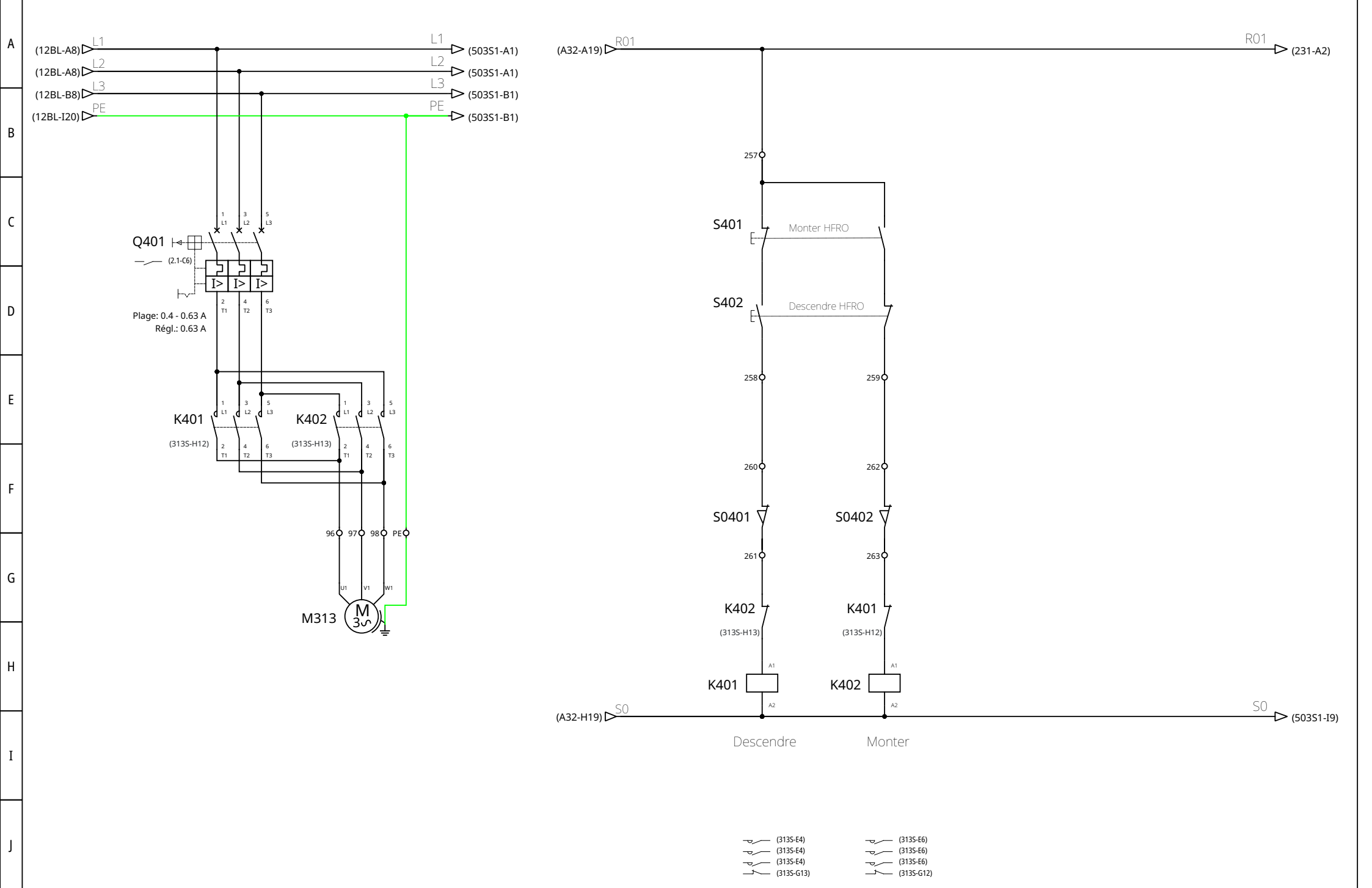

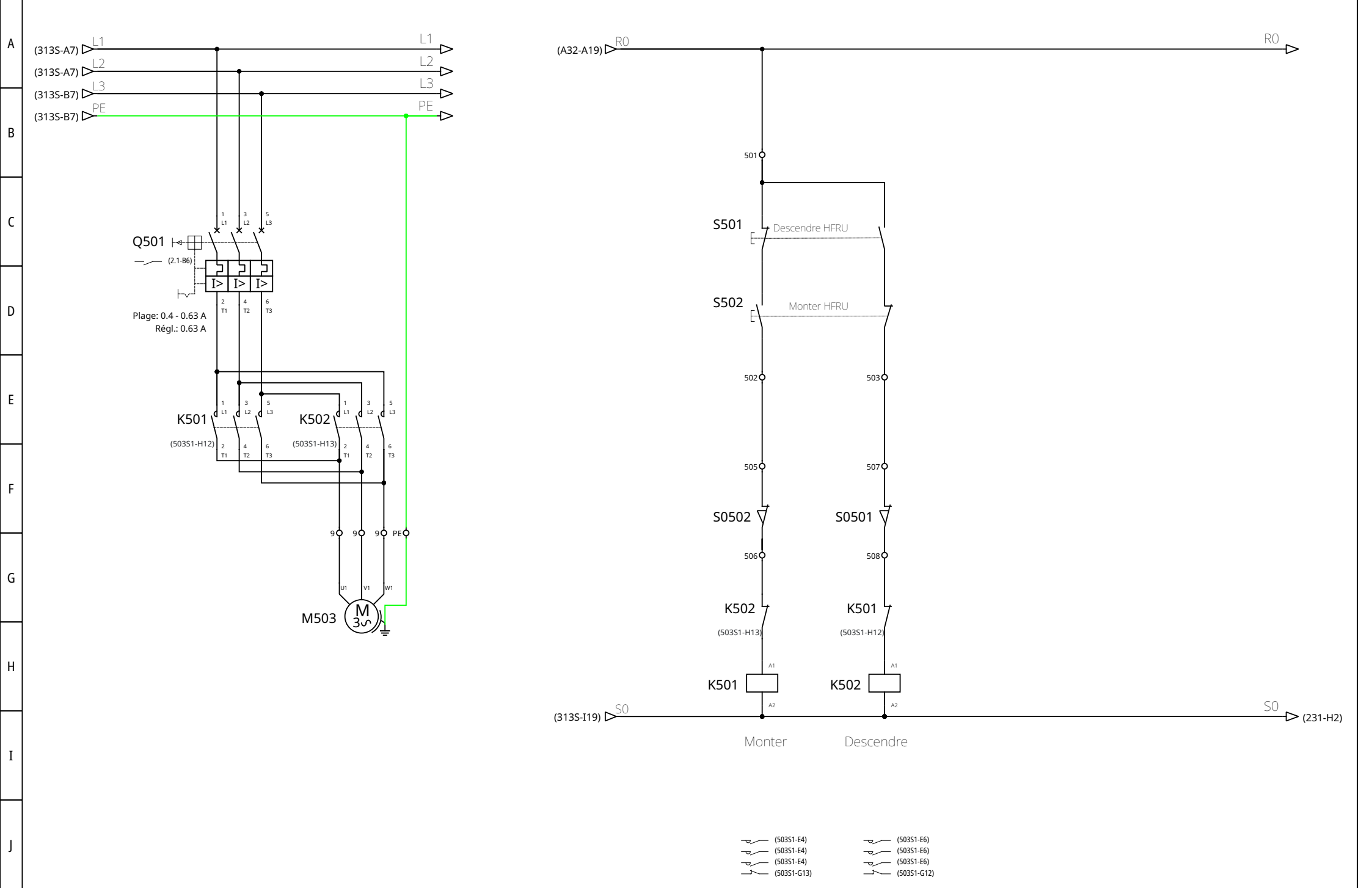

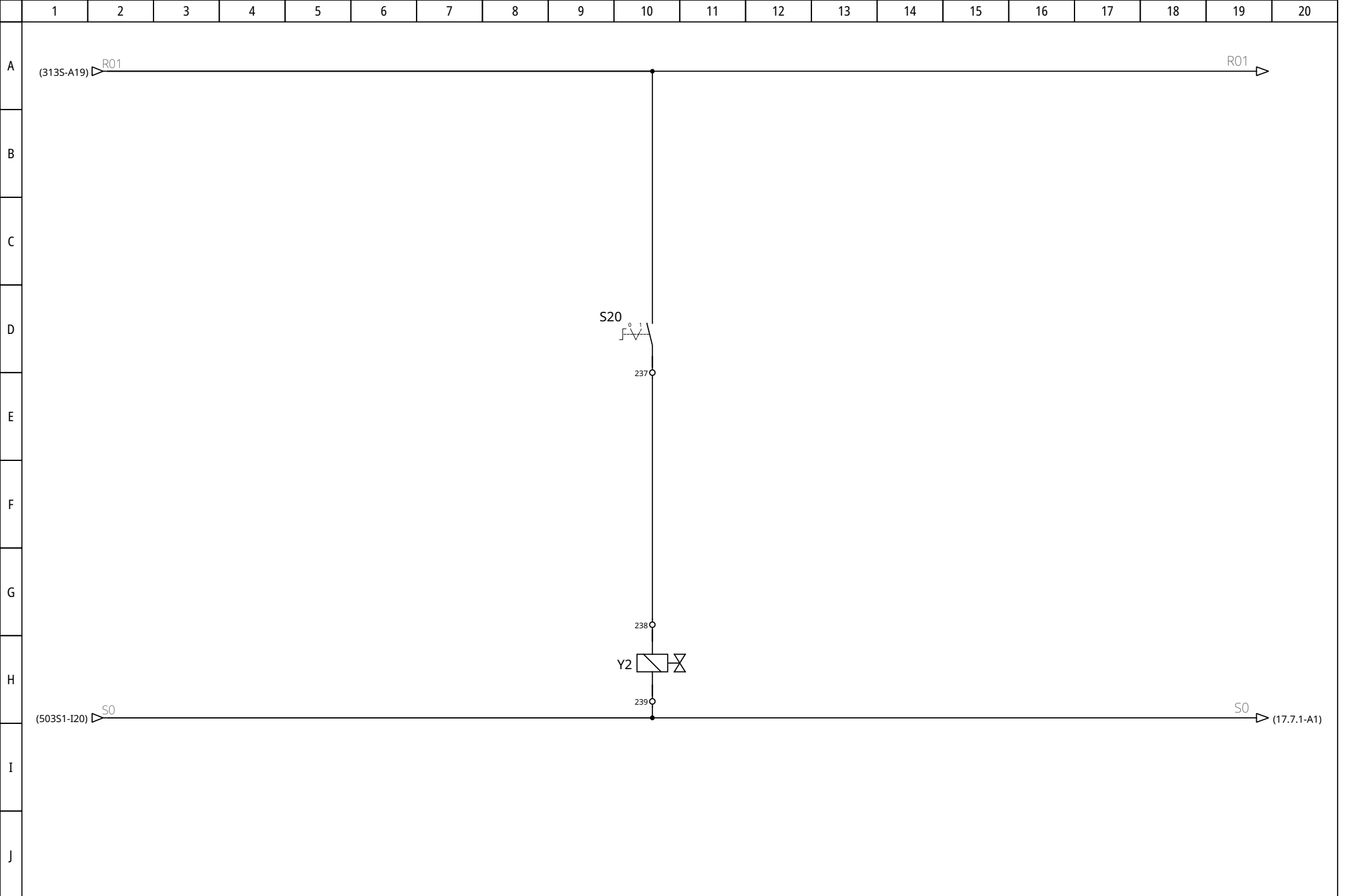

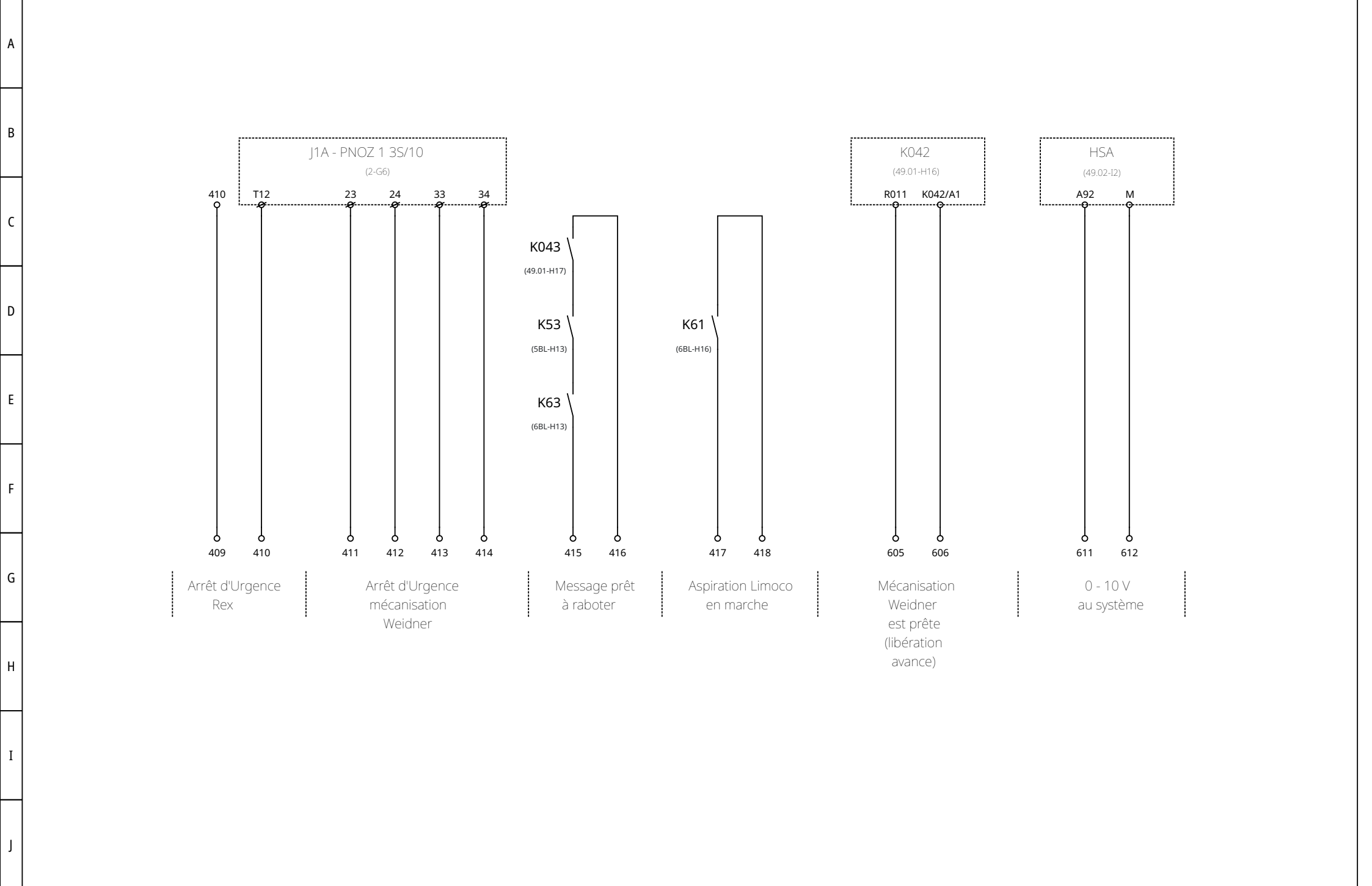

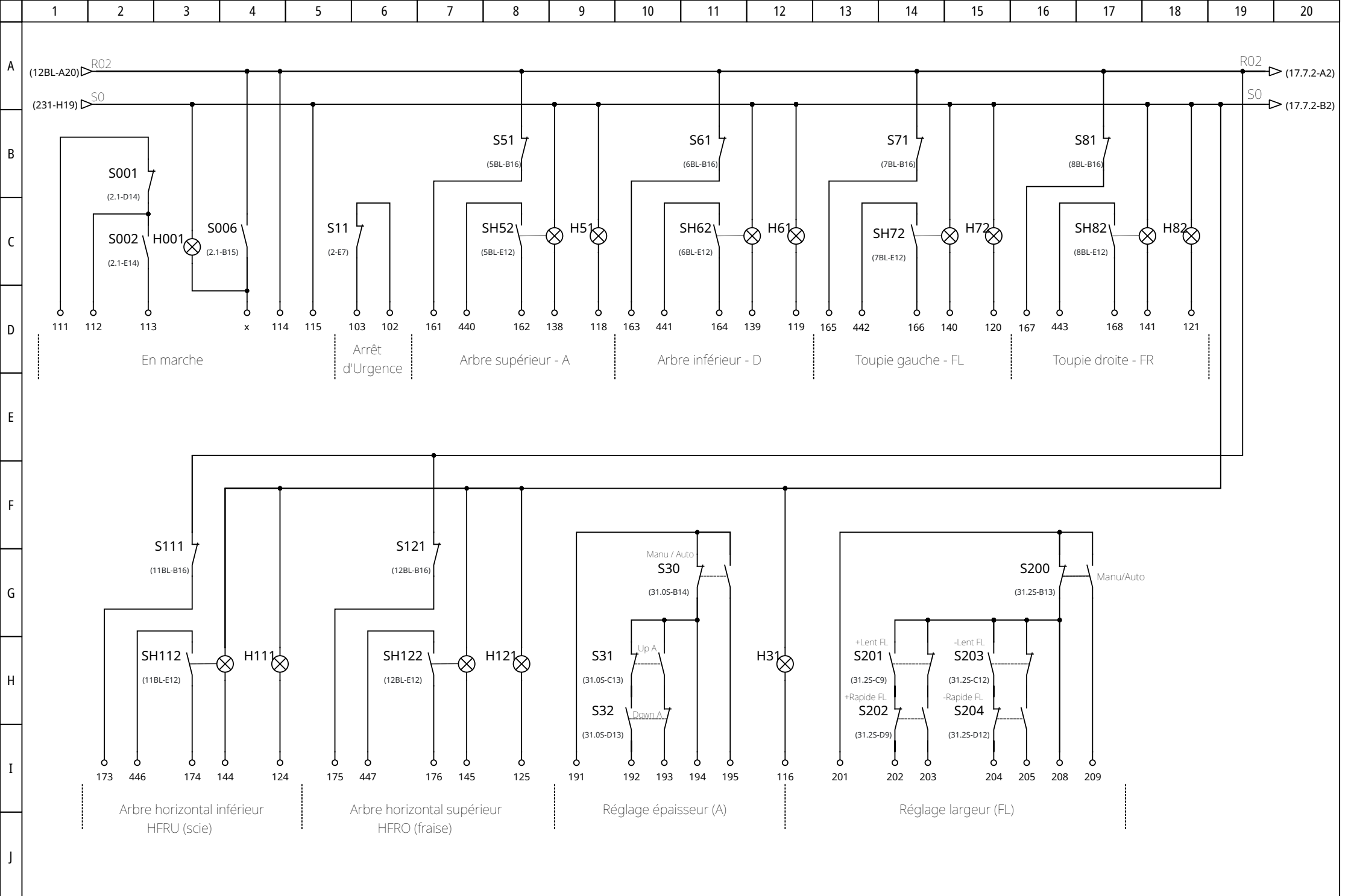

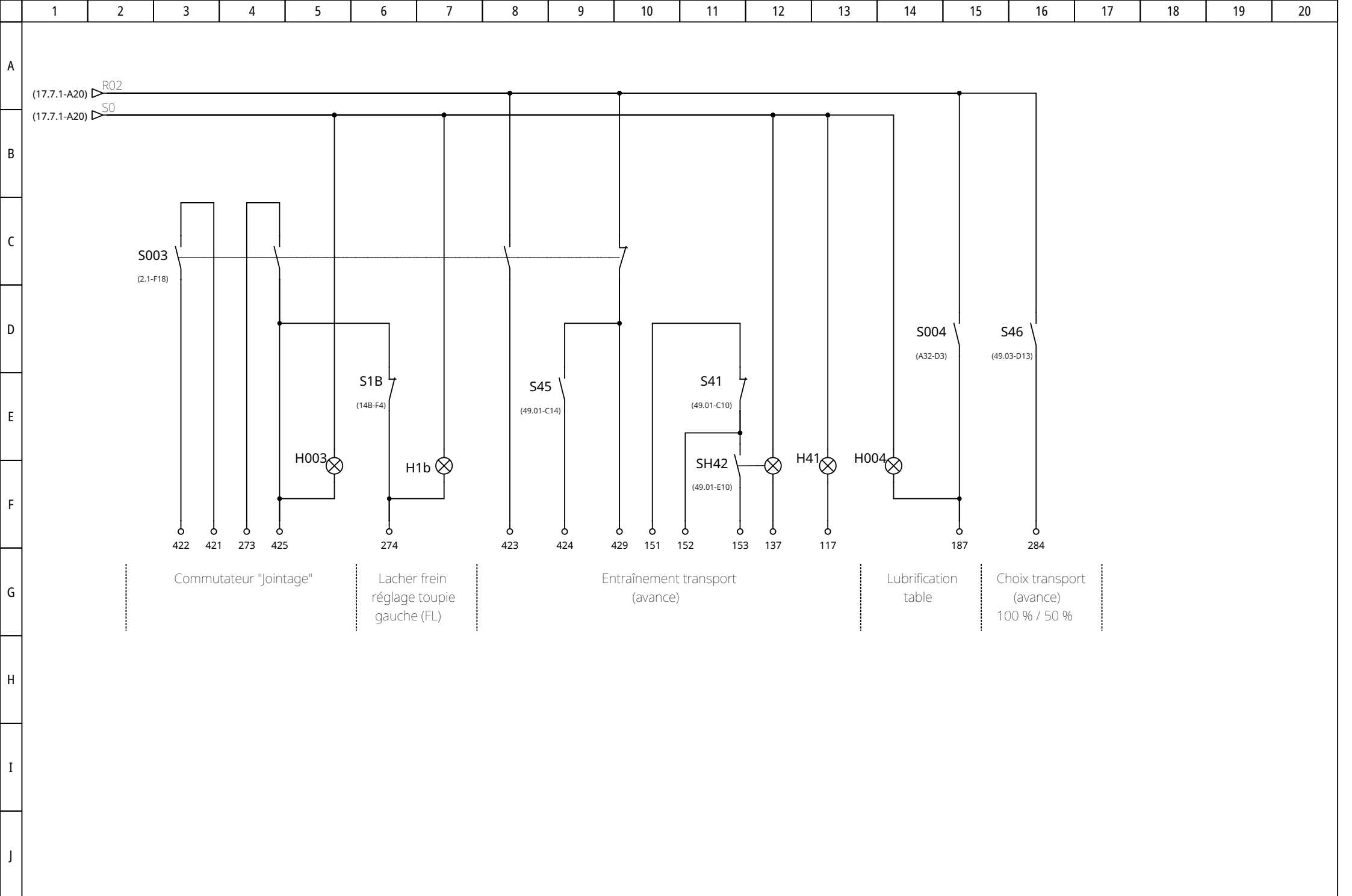

Commutateur "Jointage"

Lacher frein
réglage toupie
gauche (FL)

Entraînement transport
(avance)

Lubrification
table

Choix transport
(avance)
100 % / 50 %

Pupitre Rex R2

P1 (6-G16)

PST 116

Réglage largeur (toupie gauche)

P2 (7-G14)

PST 116

Réglage épaisseur



Transport
(si jointage)

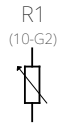

Vitesse
bois



100% - 50%

S202 (7-D10) Rapide +

S201 (7-C10) Lent +

S203 (7-C12) Rapide -

S204 (7-D12) Lent -

S200 (7-B13) Man/Auto

H201 (7-H18) Toupie gauche réglage au min.

S31 (6-C13) Monter

S32 (6-D13) Descendre

S30 (6-B14) Man/Auto

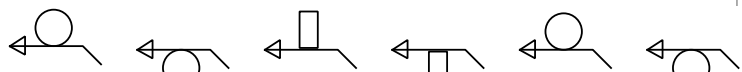

H121 (4-H12)

H112 (4-H13)

H81 (4-H8)

H71 (4-H9)

H61 (4-H10)

H51 (4-H7)

H41 (4-H3)

Témoins de défaut arbres + transport

H001 (4-H16)

H31 (4-H5)

En marche
Défaut réglage

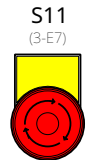

Arrêt d'Urgence

Aspiration en marche

Marche aspiration

S006 (4-B15)

Dérogation moteurs arbres jointage

SH122 (19-E12)

SH112 (18-E12)

SH82 (15-E12)

SH-72 (14-E12)

SH62 (13-E12)

SH52 (12-E12)

SH42 (8-E10)

HFRO HFRU FR FL D A Transport Marche

S121 (19-B16)

S111 (18-B16)

S81 (15-B16)

S71 (14-B16)

S61 (13-B16)

S51 (12-B16)



S41 (8-C10)

S002 (4-E14)

H004 (20-H5)

H1b (5-H6)

H003 (5-H3)

Arrêt
Lubrification table
Desserrer frein FL
Jointage



S20 (23-D10)
↑ - ↓
Rouleau de sortie



Pupitre Rex

PST 116
Réglage guide arrière

P3.2
(16-F12)

H23
(11-H5)



Surcharge
Arbre
inférieur
A

H23
(11-H9)



Surcharge
Arbre
supérieur
D

H25
(11-H13)



Surcharge
Toupie
gauche
FL

H26
(11-H18)



Surcharge
Toupie
droite
FR

P3.1
(16-F4)

PST 116
Réglage épaisseur

S005
(11-B4)



Reset
surcharge